Opern-Bouquet.

Sammlung

der

schönsten Melodien aus den beliebtesten Opern

in Form von Potpourris

leicht arrangirt von

R. BOHNE.

Op. 61.

No. 1—10 die Violin-Partie in I. Lage.

No. 1. **Der Freischütz,** von Weber.
„ 2. **Die Zauberflöte,** von Mozart.
„ 3. **Lucia di Lammermoor,** v. Donizetti.
„ 4. **Norma,** von Bellini.
„ 5. **Die Regimentstochter,** von Donizetti.
„ 6. **Die weisse Dame,** von Boieldieu.
„ 7. **Figaro's Hochzeit,** von Mozart.
„ 8. **Lucrezia Borgia,** von Donizetti.
„ 9. **Das Nachtlager in Granada,** von Kreutzer.
„ 10. **Don Juan,** von Mozart.

No. 11—36 die Violin-Partie in I.—III. Lage.

„ 11. **Czaar und Zimmermann,** von Lortzing.
Nö. 12. **Oberon,** von Weber.
„ 13. **Der Waffenschmied,** v. Lortzing.
„ 14. **Die Nachtwandlerin,** von Bellini.
„ 15. **Die lustigen Weiber,** von Nicolai.
„ 16. **Zampa,** von Herold.
„ 17. **Romeo und Julia,** von Bellini.
„ 18. **Sommernachtstraum,** v. Mendelssohn.
„ 19. **Die Schweizerfamilie,** v. Weig'l.
„ 20. **Stradella,** von Flotow.
„ 21. **Der Wildschütz,** von Lortzing.
„ 22. **Undine,** von Lortzing.
„ 23. **Belisar,** von Donizetti.
„ 24. **Der Barbier von Sevilla,** von Rossini.
No. 25. **Preciosa,** von Weber.
„ 26. **Die Entführung aus dem Serail,** von Mozart.
„ 27. **Die Stumme von Portici,** v. Auber.
„ 28. **Der Liebestrank,** von Donizetti
„ 29. **Euryanthe,** von Weber.
„ 30. **Fidelio,** von Beethoven.
„ 31. **Der Postillon von Lonjumeau,** von Adam.
„ 32. **Johann von Paris,** v. Boieldieu.
„ 33. **Die Hugenotten,** v. Meyerbeer.
„ 34. **Robert der Teufel,** v. Meyerbeer.
„ 35. **Der Prophet,** von Meyerbeer.
„ 36. **Wilhelm Tell,** von Rossini.

Einzel-Ausgabe

für Violine und Pianoforte	**jede No. 1 Mk.**	für Violine allein	**jede No. 30 Pf. netto.**
„ Violoncello und Pianoforte		„ Violoncello allein	
„ Flöte und Pianoforte		„ Flöte allein	
„ Clarinette und Pianoforte		„ Clarinette allein	
„ Cornet à pist. (od. Tromp.) u. Pianof. (No. 1—10)		„ Cornet à pist. (od. Tromp.) allein (No. 1—10)	

„ 2 Violinen und Pianoforte à No. Mk. 1.25.

Band I	(No. 1—10 complet)	**mit Pianoforte netto 5 Mk. — Pf.**	
„ **I**	(„ 1—10 „)	**ohne Pianoforte „ 1 „ 50 „**	
Band II	(No. 11—20 complet)	**mit Pianoforte netto 5 Mk. — Pf.**	
„ **II**	(„ 11—20 „)	**ohne Pianoforte „ 1 „ 50 „**	
Band III	(No. 21—30 complet)	**mit Pianoforte netto 5 Mk. — Pf.**	
„ **III**	(„ 21—30 „)	**ohne Pianoforte „ 1 „ 50 „**	

No. 1—30 complet in 1 Band (ohne Pianoforte) netto 3 Mk.

Ausgabe für Streichquartett

No. 1—20	**jede No. 1 Mk.**
„ 1—10	**complet netto 5 „**
„ 11—20	**„ 5 „**

Eigenthum des Verlegers.

Bremen. A. E. Fischer.

New-York: Carl Fischer.

Nº 33.
POTPOURRI
a. d. Oper: DIE HUGENOTTEN v. Meyerbeer.

Violino.

R. Bohne, Op. 61. Nº 33.

Allegro con moto.

ff pesante

rit.

Andantino.

p *dolce*

a tempo

cresc. et string. *pp* *cresc.* *dim.*

Choral.

mf cresc. *ff* *pp*

ff *pp*

Allegro moderato.

f *p* *f* *string.*

f

Cadenza *dim.*

Andante.

mf

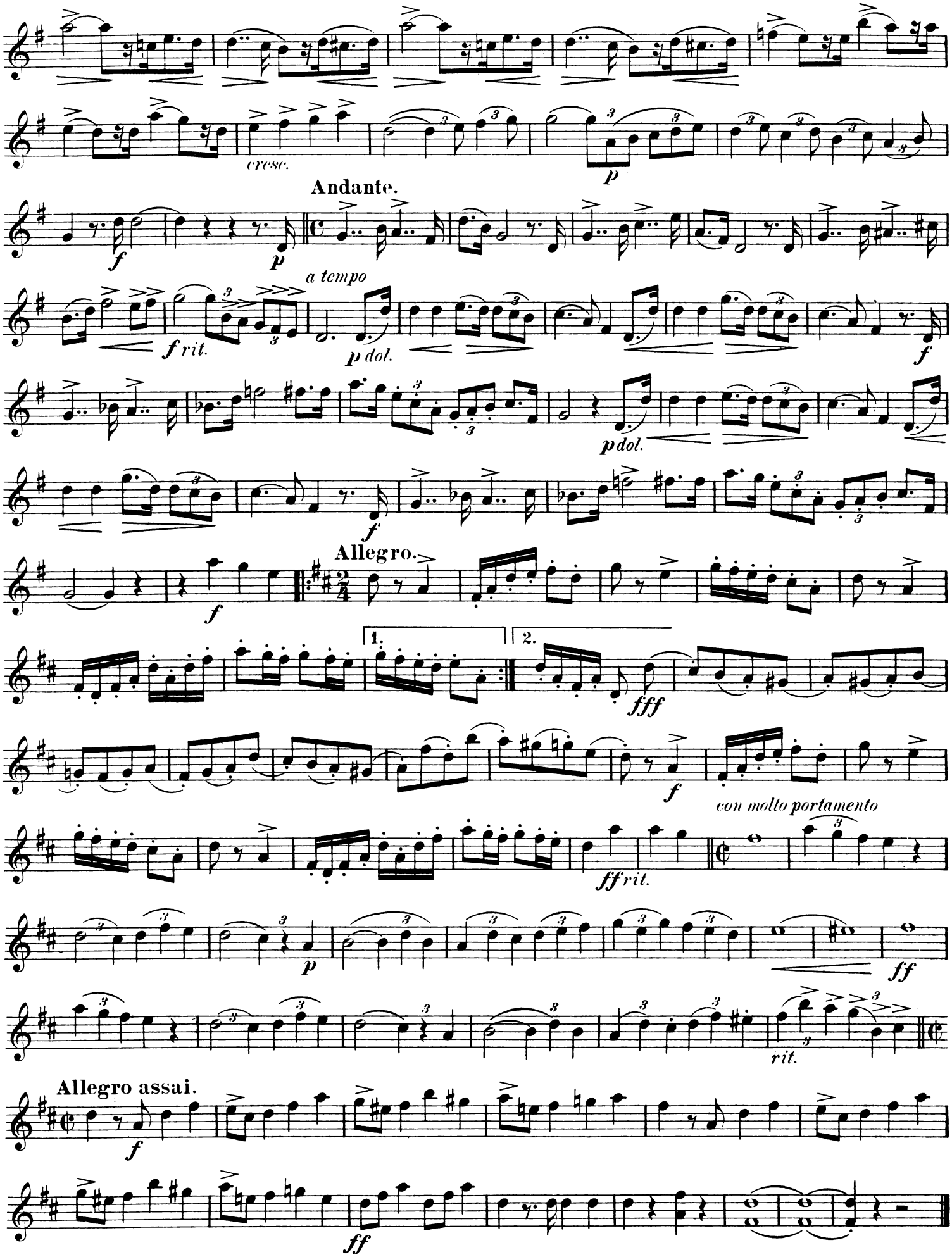
cresc.
Andante.
f
p
a tempo
f rit.
p dol.
f
p dol.
f
Allegro.
f
1.
2.
fff
f
con molto portamento
ff rit.
p
ff
rit.
Allegro assai.
f
ff

Edition Fischer.

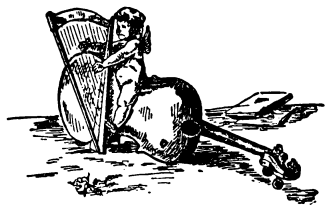

Werke für VIOLINE.

Violine.

Schulen, Etuden, etc.

			M
2837	**Bielfeld, Aug.**	Praktische Violin-Schule	n. 2.—
427	**Bohne, R.** Op. 61.	Opern-Bouquet. Sammlung der schönsten Melodien aus den beliebtesten Opern, in Form von Potpourris, leicht arrangirt.	
	Nr. 1.	Der Freischütz	n. —.30
428	— Nr. 2.	Die Zauberflöte	n. —.30
429	— Nr. 3.	Lucia di Lammermoor	n. —.30
430	— Nr. 4.	Norma	n. —.30
431	— Nr. 5.	Die Regimentstochter	n. —.30
432	— Nr. 6.	Die weisse Dame	n. —.30
433	— Nr. 7.	Figaro's Hochzeit	n. —.30
434	— Nr. 8.	Lucrezia Borgia	n. —.30
435	— Nr. 9.	Das Nachtlager in Granada	n. —.30
436	— Nr. 10.	Don Juan	n. —.30
437	— — **Nr. 1—10 complet**		n. 1.50
438	— Nr. 11.	Czaar und Zimmermann	n. —.30
439	— Nr. 12.	Oberon	n. —.30
440	— Nr. 13.	Der Waffenschmied	n. —.30
441	— Nr. 14.	Die Nachtwandlerin	n. —.30
442	— Nr. 15.	Die lustigen Weiber	n. —.30
443	— Nr. 16.	Zampa	n. —.30
444	— Nr. 17.	Romeo und Julie	n. —.30
445	— Nr. 18.	Sommernachtstraum	n. —.30
446	— Nr. 19.	Die Schweizerfamilie	n. —.30
447	— Nr. 20.	Stradella	n. —.30
448	— — **Nr. 11—20 complet**		n. 1.50
449	— Nr. 21.	Der Wildschütz	n. —.30
450	— Nr. 22.	Undine	n. —.30
451	— Nr. 23.	Belisar	n. —.30
452	— Nr. 24.	Der Barbier von Sevilla	n. —.30
453	— Nr. 25.	Preciosa	n. —.30
454	— Nr. 26.	Die Entführung aus dem Serail	n. —.30
455	— Nr. 27.	Die Stumme von Portici	n. —.30
456	— Nr. 28.	Der Liebestrank	n. —.30
457	— Nr. 29.	Euryanthe	n. —.30
458	— Nr. 30.	Fidelio	n. —.30
459	— — **Nr. 21—30 complet**		n. 1.50
459a	— — **Nr. 1—30 zusammen in einem Bande**		n. 3—
2967	— Nr. 31.	Der Postillon von Lonjumeau	n. —.30
2968	— Nr. 32.	Johann von Paris	n. —.30
2969	— Nr. 33.	Die Hugenotten	n. —.30
2970	— Nr. 34.	Robert der Teufel	n. —.30
2971	— Nr. 35.	Der Prophet	n. —.30
2135	**Fuchs, Oskar.** Op. 34.	Fünfundzwanzig Etuden, (1.—3. Lage.) 4. Aufl.	n. 1.50
2138	— Op. 37.	Fünfundzwanzig Etuden, (1.—7. Lage)	n. 1.50
2440	**Hofmann, Rich.**	O schöne Zeit, o sel'ge Zeit! Lied von Carl Götze	—.60
2331	**Krüger, Carl.** Op. 13.	Lustiges Volk, ein Tanz-Album für die Jugend	n. —.50
460	**Manns, F.** Op. 28.	Blumen am Wege. Sammlung von Kinder- und Volksliedern, Opern- und Tanzmelodien etc., als Beigabe zu den Lectionen der Schule, systematisch geordnet.	
	Heft 1.		n. —.50
461	— Heft 2.		n. —.50
462	— Heft 3.		n. —.50
463	— Heft 4.		n. —.50
1404	— — complet		n. 1.—
2659	**Meyer, Clemens.**	15 leichte Etuden in der 1. Lage (Heft I)	n. 1.50
2682	— **15 Etuden**	in der 1., 3. und 5. Lage (Heft II)	n. 1.50
2883	— **15 Etuden**	in der 2., 4., 6. und halben Lage (Heft III)	n. 1.50
464	**Solobuch für Violine,**	Bd. I, enthaltend: 20 Concerte, Fantasien etc. von Artot, Prume, Paganini, Weissenborn etc.	n. 2.50
464a	— Dasselbe gebunden		n. 3.—
2992	**Solobuch für Violine,**	Bd. II. Ausgewählte Concert- und Vortragsstücke von Spies, Lipinski, Spohr, Fuchs, Lebierre, Mayseder etc.	n. 2.50
2992a	— Dasselbe gebunden		n. 3.—
	Bremer Tanz-Album.	Sammlung beliebter Balltänze.	
2972	— Jahrgang 12.	(48 mittelschwere Tänze)	n. 1.—
2973	— Jahrgang 13.	(48 mittelschwere Tänze)	n. 1.—
2974	— Jahrgang 14.	(48 mittelschwere Tänze)	n. 1.—
2975	— Jahrgang 15.	(48 mittelschwere Tänze)	n. 1.—
3099	**Paganini, N.**	Carneval von Venedig	n. —.80
3278	**Fraatz, Ludw.** Op. 11.	Materialien für den Violin-Unterricht. Heft I. Elementar-Uebungen	n. 1.25
3279	— Heft II.	Die Lagen	n. 1.—
3280	— Heft III.	Die Lagen	n. 1.25
3293	**Reimert, Gust.**	Die wichtigsten Scalen-Uebungen für die Violine zum täglichen Gebrauch	n. —.80

Violine und Pianoforte.

			M
2895	**Albert, E.**	Edelweiss, Oberländler	1.—
2584	**Blechinger, Jul.** Op. 208.	Röslein im Mühlengrund, Idylle (1. Lage)	—.80
2585	— Op. 209.	Hinter jenen blauen Bergen, Idylle (1. Lage)	—.80
343	**Bohne, R.** Op. 61.	Opern-Bouquet, Sammlung der schönsten Melodien aus den beliebtesten Opern, in Form von Potpourris, leicht arr., No. 1—10 die Violinstimme in der 1. Lage.	
	Nr. 1.	Der Freischütz, von Weber	1.—
344	— Nr. 2.	Die Zauberflöte, von Mozart	1.—
345	— Nr. 3.	Lucia di Lammermoor, von Donizetti	1.—
346	— Nr. 4.	Norma, von Bellini	1.—
347	— Nr. 5.	Die Regimentstochter, von Donizetti	1.—
348	— Nr. 6.	Die weisse Dame, von Boieldieu	1.—
349	— Nr. 7.	Figaro's Hochzeit, von Mozart	1.—
350	— Nr. 8.	Lucrezia Borgia, von Donizetti	1.—
351	— Nr. 9.	Das Nachtlager in Granada, v. Kreutzer	1.—
352	— Nr. 10.	Don Juan, von Mozart	1.—
1783	— **Nr. 1—10 complet**		n. 5.—
	Nr. 11—30 die Violinstimme in 1.—3. Lage.		
353	— Nr. 11.	Czaar und Zimmermann, von Lortzing	1.—
354	— Nr. 12.	Oberon, von Weber	1.—
355	— Nr. 13.	Der Waffenschmied, von Lortzing	1.—
356	— Nr. 14.	Die Nachtwandlerin, von Bellini	1.—
357	— Nr. 15.	Die lustigen Weiber, von Nicolai	1.—
358	— Nr. 16.	Zampa, von Herold	1.—
359	— Nr. 17.	Romeo und Julie, von Bellini	1.—
360	— Nr. 18.	Sommernachtstraum, von Mendelssohn	1.—
361	— Nr. 19.	Die Schweizerfamilie, von Weig'l	1.—
362	— Nr. 20.	Stradella, von Flotow	1.—
1784	— **Nr. 11—20 complet**		n. 5.—
363	— Nr. 21.	Der Wildschütz, von Lortzing	1.—
364	— Nr. 22.	Undine, von Lortzing	1.—
365	— Nr. 23.	Belisar, von Donizetti	1.—
366	— Nr. 24.	Der Barbier von Sevilla, von Rossini	1.—
367	— Nr. 25.	Preciosa, von Weber	1.—
368	— Nr. 26.	Die Entführung aus dem Serail	1.—
369	— Nr. 27.	Die Stumme von Portici, von Auber	1.—
370	— Nr. 28.	Der Liebestrank, von Donizetti	1.—
371	— Nr. 29.	Euryanthe, von Weber	1.—
372	— Nr. 30.	Fidelio, von Beethoven	1.—
1785	— **Nr. 21—30 complet**		n. 5.—
2211	— Nr. 31.	Der Postillon von Lonjumeau, v. Adam	1.—
2215	— Nr. 32.	Johann von Paris, von Boieldieu	1.—
2749	— Nr. 33.	Die Hugenotten, von Meyerbeer	1.—
2752	— Nr. 34.	Robert der Teufel, von Meyerbeer	1.—
2755	— Nr. 35.	Der Prophet, von Meyerbeer	1.—
	Notiz: Zu sämmtlichen Nummern des Opernbouquet ist auch eine II. Violinstimme zum Preise von à 25 Pf. zu haben.		
373	**Borjes, G.** Op. 2.	Elisabeth-Ländler	—.75
374	— Op. 3.	Vergissmeinnicht-Ländler	—.75
1848	**Börner, C.** Op. 3.	Morgentraum, Salonstück	1.25
2210a	— Op. 8.	Sonatine G dur (1. Lage)	n. 1.—
2989	**Burald, F.** Op. 10.	Herzliebchen-Gavotte	1.—
375	**Carl, M.** Op. 49.	Ständchen	1.25
376	— Op. 65.	Amusement aus der Oper: „Die Stumme von Portici"	2.—
377	— Op. 85.	Walzer-Arie	1.50
378	—	Paraphrase über das Gebet a. d. „Freischütz"	1.75
379	**Casorti, A.** Op. 51.	Drei Salon-Compositionen, Nr. 1. Confidence (3. Aufl.)	1.25
380	— Nr. 2.	Menuet chromatique	1.—
381	— Nr. 3.	Mélodie Italienne	1.—
382	**Creutzfeld, H.**	Nocturno	1.50
2193	**Dunker, Clem.** Op. 1.	Fest-Polonaise	1.50
1711	**Eilenberg, R.** Op. 34.	Krönungsmarsch	1.25
2991	—	Ouverture: König Mydas	n. 1.—
2632	**Feldhusen, B.** Op. 32.	Romanze	1.20
2130	**Fuchs, Oscar.** Op. 2.	Introduction u. Variationen über Weber's letzten Gedanken	1.50
1864	— Op. 5.	An die Heimath, Ländler für 1 oder 2 Violinen mit Pianoforte	1.—
1764	— Op. 15.	Andante cantabile, für Violine und Harmonium oder Pianoforte	1.—
1765	— Op. 16.	Jugendfreuden. Vier kleine Salonstücke	1.25
1813	— Op. 17.	Polonaise	2.—
1863	— Op. 20.	Tarantelle	1.80
2011	— Op. 24.	Zweite Mazurka	1.—
2012	— Op. 28.	Andante	1.50
2133	— Op. 30.	Fünf leichte, kleine Unterhaltungsstücke. (Minuetto. — Frohes Hoffen. — Verlorenes Glück. — Aufmunterung. — Lied ohne Worte.) 1. Lage	1.30
2243	**Funk, Ed.**	Legende	1.25
2013	**Grote, Aug. R.** Op. 16.	Liebesgesang	1.—
2871	— Op. 45.	Novellette	—.80
2437	**Hofmann, Rich.**	O schöne Zeit, o sel'ge Zeit! Lied von Carl Götze	1.25
2441	**Jüttner, Osc.** Op. 17.	Bolero	1.—
2443	— Op. 20.	Elegie	1.—
2824	— Op. 38.	Deuxième Légende	1.50
383	**Klier, C.** Op. 15.	Zwei Sonaten, (leicht). Nr. 1. C dur (1. Lage)	n. 1.—
384	— Nr. 2.	F dur (1.—3. Lage)	n. 1.—
2994	**Köhler, Oscar.**	Abendgruss, Romanze	1.—
2995	—	Traummärchen, Impromptu	1.—
1712	**Kron, L.** Op. 64.	Romanze	1.25
2121	**Krüger, C.** Op. 13.	Lustiges Volk. Ein Tanz-Album für die Jugend	n. 1.50
1462	**Lassen, Ed.**	Festlied	1.—
2351	**Latann, C.** Op. 244.	Am Kamin, Romanze (leicht)	—.80
1865	— Op. 247.	Klänge vom Rhein, Gavotte	1.25
2612	—	Ein Rundgesang, Potpourri über deutsche Volkslieder	n. 1.—
2322	**Lebierre, Olivier.** Op. 52.	Danse hongroise	1.80
385	**Löw, J.** Op. 370.	Liebchens Gruss, Melodie (4. Auflage)	1.25
386	**Manns, F.** Op. 23.	Sonate, G dur	4.—
387	— Op. 28.	Blumen am Wege, Sammlung von Kinder- und Volksliedern, Opern- und Tanzmelodien etc., als Beigabe zu den Lectionen der Schule, systematisch geordnet. Heft 1.	n. —.80
388	— Heft 2.		n. —.80
389	— Heft 3.		n. —.80
390	— Heft 4.		n. —.80
391	— complet		n. 2.—
392	— Op. 33.	Einleitung und Walzer-Allegro	3.—
393	—	Erste kleine Weihnachtsfantasie. (Vom Himmel hoch, da komm ich her. — O du fröhliche, o du selige) 1. Lage	—.75
394	—	Zweite kleine Weihnachtsfantasie. (Es ist ein' Ros' entsprungen. — Stille Nacht. — Seht er kommt.) 1.—3. Lage	1.—
2907	**Meyer, Clemens.** Op. 6.	Romanze	1.50
2912	—	Menuett	1.25
395	**Neibig, A.** Op. 45.	Tyrolerlieder	1.25
2990	—	Spanische Serenade	1.50
2334	**Ochs, Aug.** Op. 40.	Grosstantchen, Idylle im Ländlerstyl	1.—
396	**Paganini, N.** Op. 5. Nr. 1.	Divertissement C dur	n. 1.—.
397	**Popp, W.** Op. 344.	Ave Maria, Andante religioso	1.—
398	**Resch, Joh.** Op. 10.	Heimliche Liebe, Gavotte	1.—
399	— Op. 101.	Reisebilder, Divertissement	2.30
400	— Op. 104.	Frühlingsgruss, Romanze	1.25
401	— Op. 105.	Fleurs de St. Petersbourg, Walzer	n. 1.—
402	— Op. 106.	Benefiz-Quadrille	1.30
403	— Op. 107.	Un bon mot, Polka	1.—
404	— Op. 125.	In stiller Nacht, Intermezzo	1.—
2988	**Rubinstein, Ant.** Op. 3. Nr. 1.	Melodie	1.—
1463	**Schärnack, F.** Op. 28.	Willkommen in der alten Heimath, Grosser Concert-Walzer. (Herrn Prof. Aug. Wilhelmj gewidmet)	2.—
405	**Scheuer, H.**	Les Mélodies des Alpes (Alpenlieder), Ländler	1.50
1766	—	Andante und Polacca	1.25
2242a	**Schönicke, W.** Op. 24.	Albumblatt	1.—
2838	**Schumann, Rob.**	Abschied (aus den „Waldscenen"), bearbeitet v. Arthur E. Grimshaw	1.20
2796	**Schwarzlose, Otto.** Op. 13.	Heimweh	1.25
1866	**Spies, Ernst.** Op. 34.	Polonaise (3. Aufl.)	1.50
406	**Weissenborn, E.** Op. 96.	Sehnsuchtslieder (8. Aufl.)	1.—
407	— Op. 112.	An die Sterne, Fantasiestück	1.50
408	— Op. 117.	Die Sirene, Mazurka brillante	1.50
409	— Op. 122.	Nocturno über Lenau's Schilflied. Nr. 3	1.—
410	— Op. 134.	Stilles Glück, Lied ohne Worte. (leicht)	—.75
2445	**Wickede, Fr. von.** Op. 121.	Erinnerung an Italien, Fantasie	2.—
2878	**Wiedemann, L.** Op. 11.	Rondo brillant	1.50
2841	— Op. 12.	Auf den Lagunen, Barcarole	1.50
2863	— Op. 14.	Air hongrois (Ungarisches Lied)	1.50
3100	**Paganini, N.**	Carneval von Venedig	n. 1.—
3284	**Bird, Arthur.** Op. 9. Nr. 1.	Melodie	1.50
3285	— Op. 9. Nr. 2.	Spanischer Tanz	2.—
3286	**Daase, Rud.** Op. 455.	Henri-Romanze	1.—
3256	**Ernst, H. W.** Op. 10.	Elegie	n. —.60
3276	**Fraatz, Ludw.** Op. 10.	Zwei leichte Sonaten zur Bildung des Vortrags. (1. und 3. Lage.) Nr. 1. C dur	n. 1.50
3277	— Nr. 2.	F dur	n. 1.50
3281	— Op. 15.	Drei Sonatinen zur Bildung des Vortrags. (1. und 3. Lage.) Nr. 1. C dur	n. —.80
3282	— Nr. 2.	F dur	n. —.80
3283	— Nr. 3.	D dur	n. —.80
3287	**Gräser, Frz.** Op. 3.	Abendstunden. Ländler	1.20
3290	**Hüser, Georg.** Op. 72.	Sonate (A dur)	n. 2.50
3291	**Michael, Paul.** Op. 3.	Romanze	1.50
3294	**Winterberger, Alexander.** Op. 108.	Scene	n. 1.50
3336	**Paudert, E.**	Zwei Lieder ohne Worte. („Vergessen" und „Auf Wiedersehn")	1.—

Violin-Duette.

			M
2439	**Hofmann, Rich.**	O schöne Zeit, o sel'ge Zeit! Lied von Carl Götze	—.80
330	**Löser, G.** Op. 109.	Musikalische Kopfstellungen, Humoristisches Violin-Duett, in entgegengesetzter Richtung von einer Stimme zu spielen. (Reizender musik. Scherz.) (5. Aufl.)	1.—
331	**Manns, F.** Op. 28.	Blumen am Wege. Sammlung von Kinder- und Volksliedern, Opern- und Tanzmelodien etc., als Beigabe zu den Lectionen der Schule, systematisch geordnet. H. 1.	n. —.80
332	— Heft 2.		n. —.80
333	— Heft 3.		n. —.80
334	— Heft 4.		n. —.80
335	— — complet		n. 2.—
336	—	Zweite kleine Weihnachtsfantasie	—.80
2959	**Mazas, F.** Op. 38.	12 kleine Duette, Heft I. (1. Lage). (Neue Ausgabe, revidirt v. Clemens Meyer)	n. 1.—
2960	— — Heft II.	(3. Lage)	n. 1.—
2961	— Op. 60.	6 sehr leichte Duette (1. Lage). (Neue Ausgabe, revidirt von Clemens Meyer)	n. 1.—
2957	**Pleyel, J.** Op. 8.	6 kleine Duette für den ersten Anfang. (Neue Ausgabe, revidirt von Clemens Meyer)	n. 1.—
337	— Op. 23.	6 Duette (mittelschwer)	n. 1.—
339	— Op. 24.	6 Duette (mittelschwer)	n. 1.—
2958	— Op. 48.	6 leichte und progressive Duette (3. Lage), (revidirt von Clemens Meyer)	n. 1.—
341	**Rode, P.** Op. 18.	Sechs Duos (mittelschwer) Heft I.	n. 1.—
342	— Heft II		n. 1.—

Bremen, A. E. Fischer.

New-York,

CARL FISCHER.

Nº 33.

POTPOURRI

a. d. Oper „DIE HUGENOTTEN“ v. Meyerbeer.

R. Bohne, Op. 61. Nº 33.

Allegro con moto.

Violino.

ff pesante

PIANO.

ff pesante

rit.

ff

rit. et dim.

Verlag von A. E. Fischer in Bremen.

2749 - 51

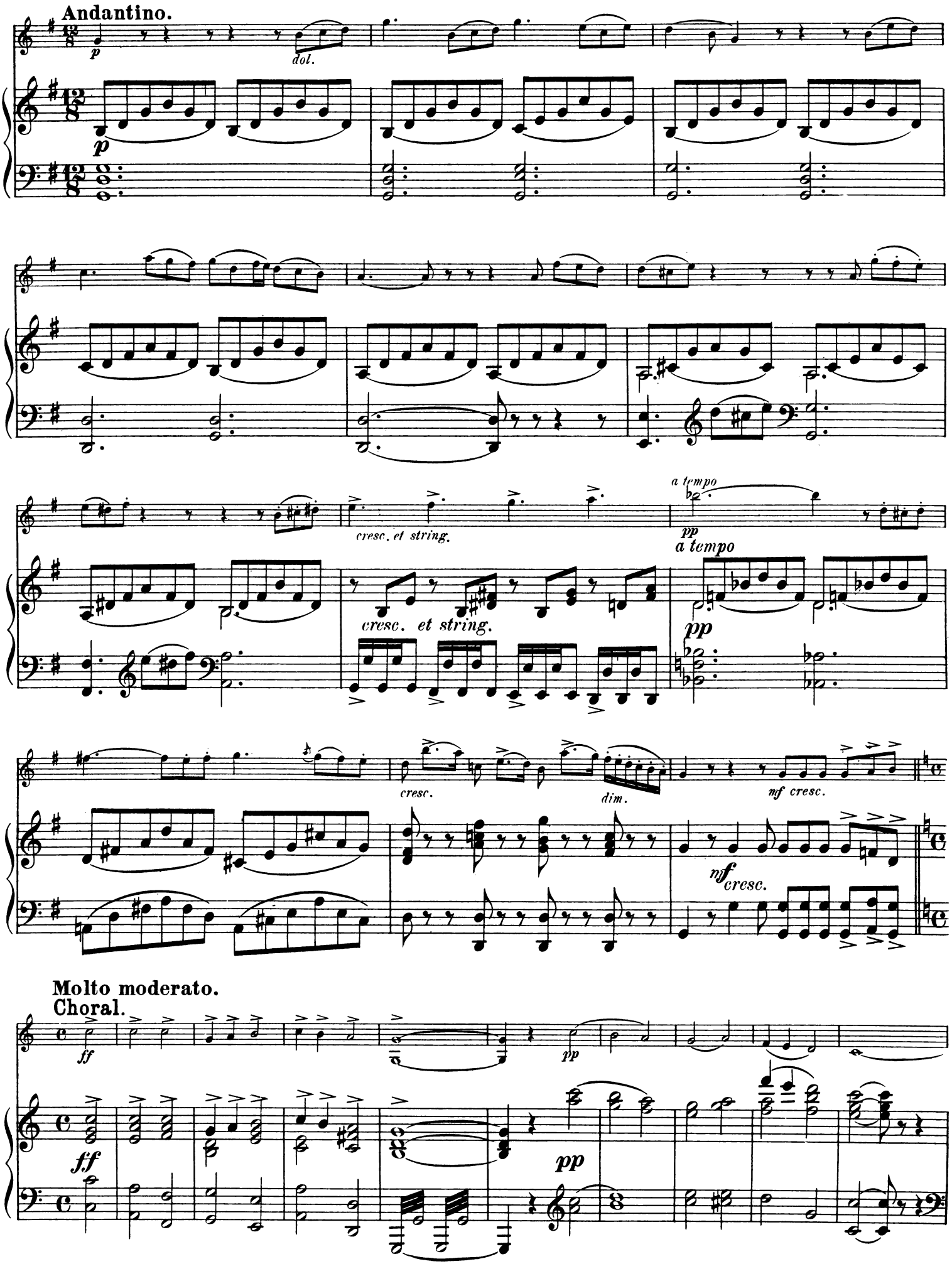
Andantino.
p
dol.
p
cresc. et string.
a tempo
pp
a tempo
cresc. et string.
pp
cresc.
dim.
mf cresc.
nf cresc.
Molto moderato.
Choral.
ff
pp
ff
pp

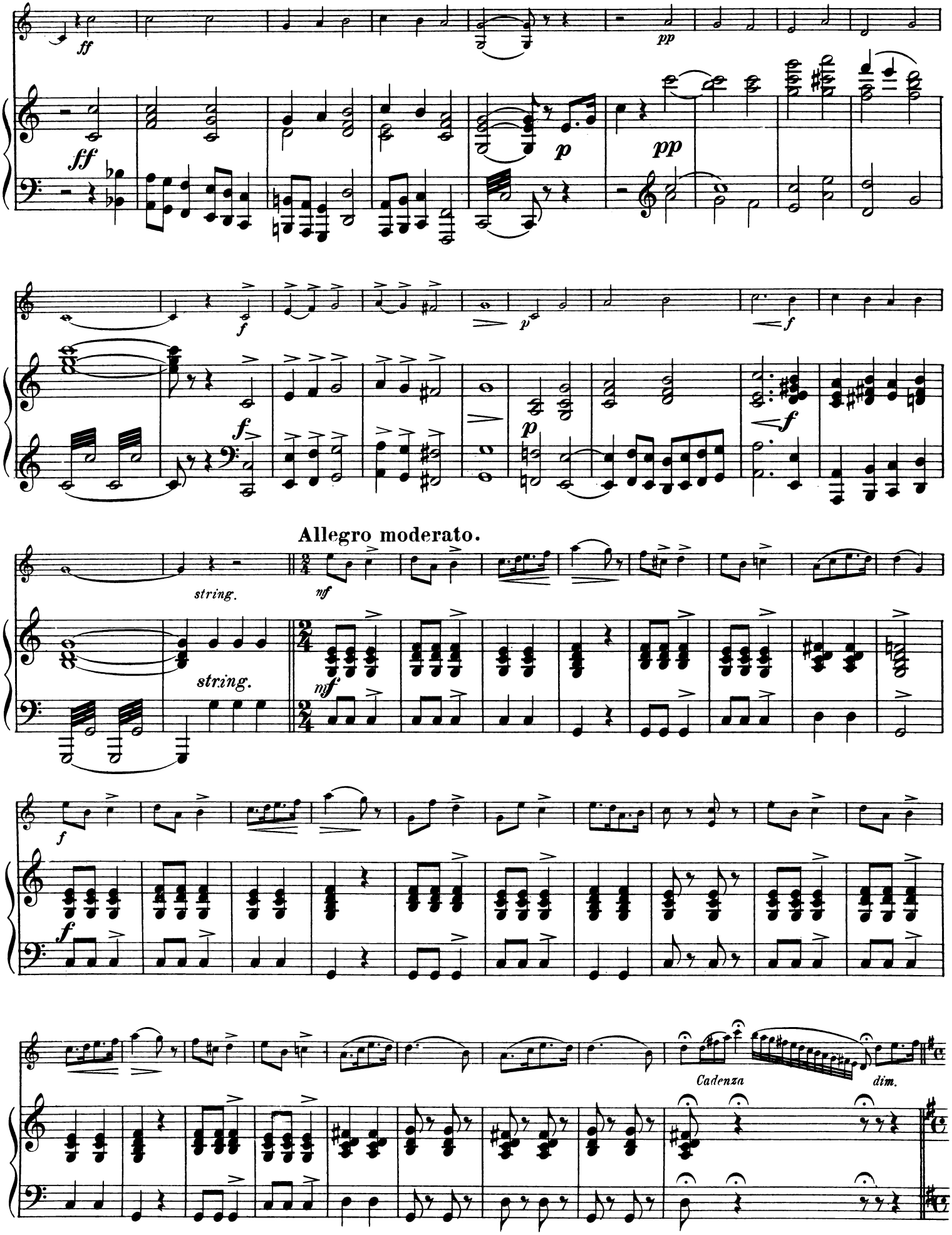
ff
pp
ff
p
pp
f
p
f
f
p
f
Allegro moderato.
string.
nf
string.
nf
f
f
Cadenza
dim.

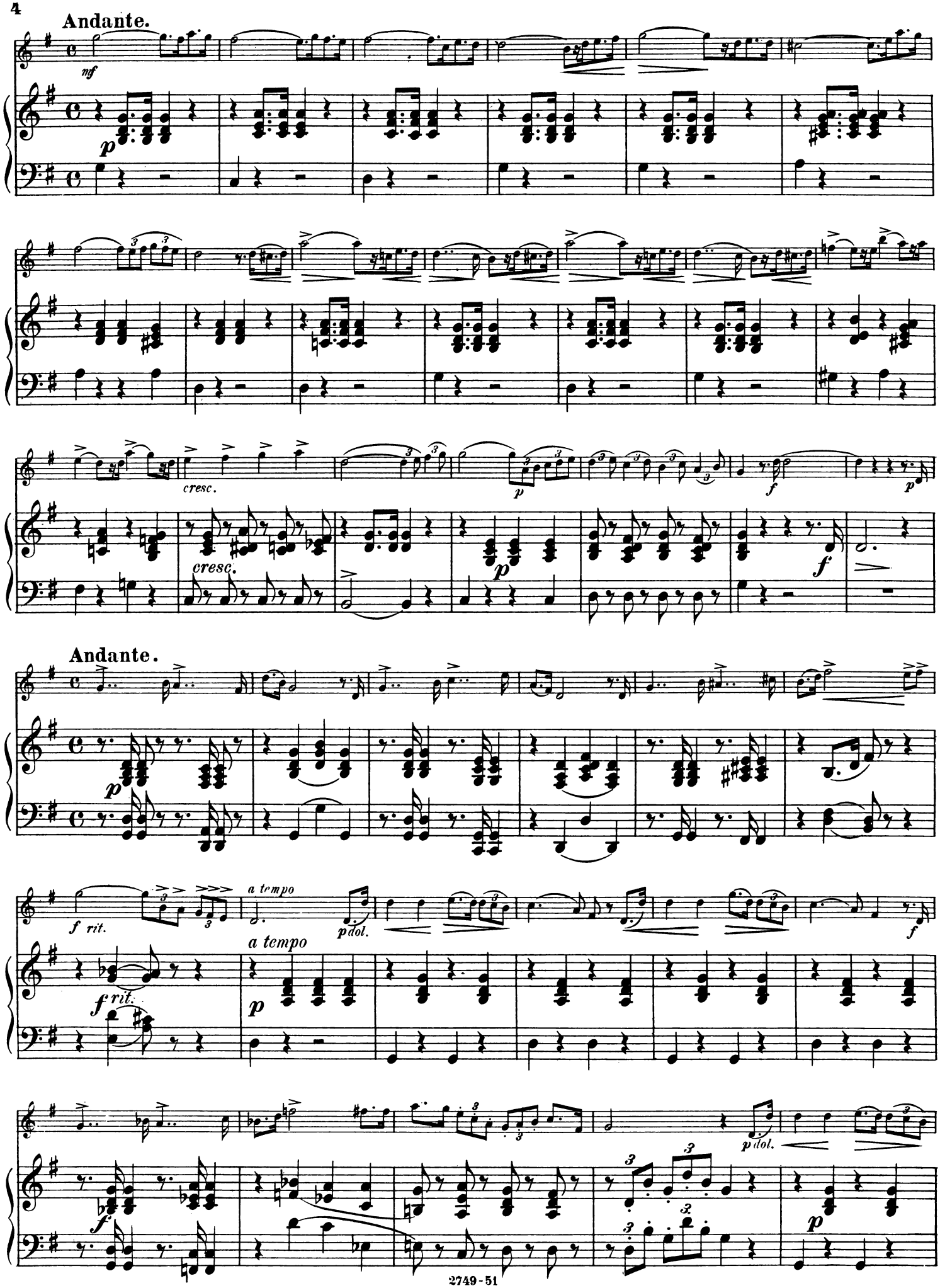
Andante.
mf
p
cresc.
cresc.
p
f
p
f
Andante.
p
f rit.
a tempo
p dol.
a tempo
f rit.
p
f
f
p dol.
p

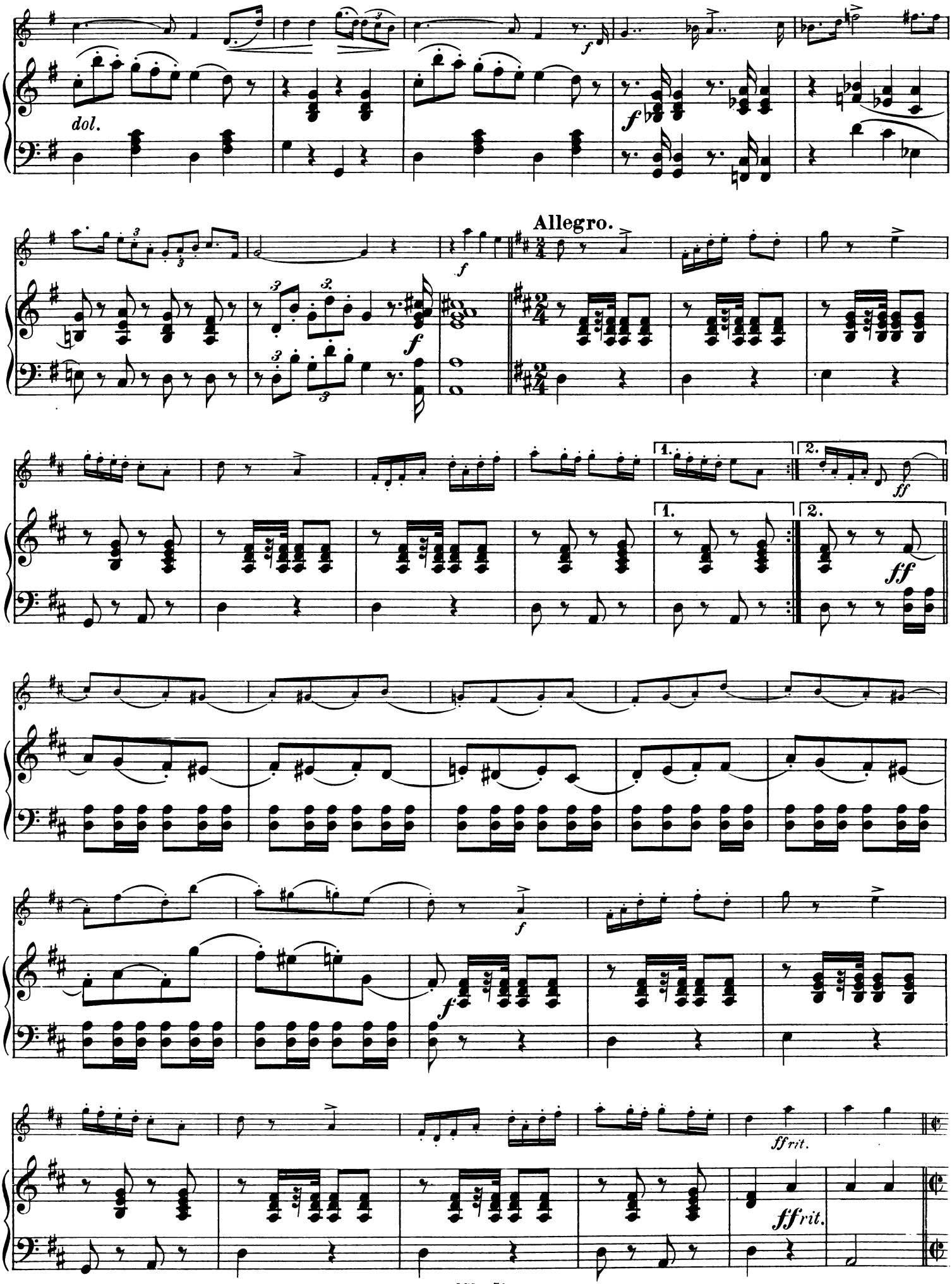
dol.
f
Allegro.
1.
2.
ff
ff rit.

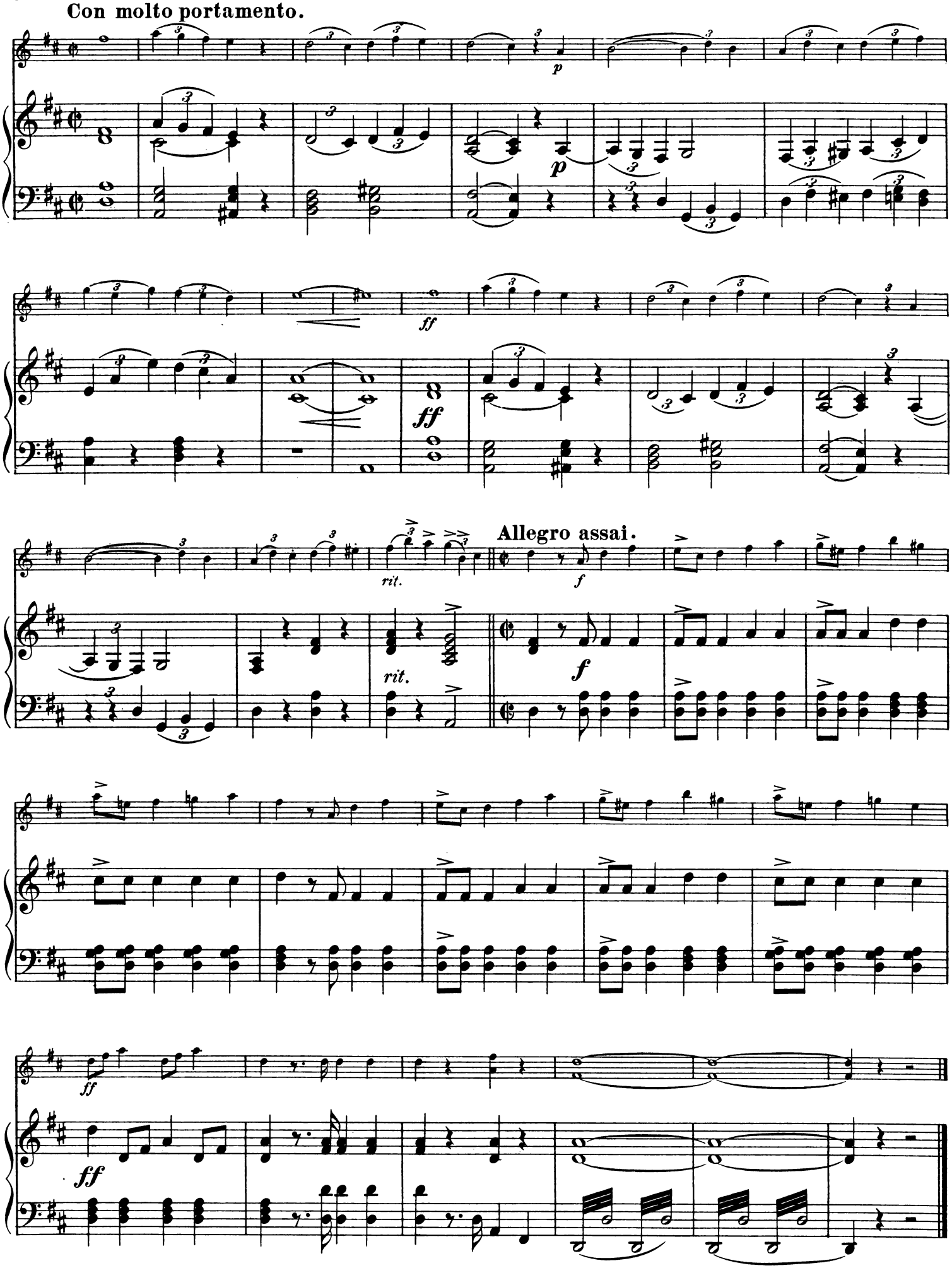

Stich und Druck von C. G. Röder, Leipzig.