

Henri NIBELLE  
Maître de chapelle de St François de Sales, Paris

# LES DIMANCHES ET LES FÊTES DE L'ORGANISTE GRÉGORIEN

*Pièces pour orgue sans pédale ou harmonium*

V  
7<sup>e</sup> AU 12<sup>e</sup> DIMANCHES  
APRÈS LA PENTECÔTE

Éditions de la Schola Cantorum et de la Procure Générale de Musique  
[www.schola-editions.com](http://www.schola-editions.com)

SC 5567

## Index

- Saint Pierre – Saint Paul
  - Prélude à l'Introït* 03
  - Postlude à l'Offertoire* 04
  - Prélude à la Communion* 05
  
- 7<sup>e</sup> Dimanche après la Pentecôte
  - Prélude à l'Introït* 07
  - Postlude à l'Offertoire* 08
  - Prélude à la Communion* 09
  
- 8<sup>e</sup> Dimanche après la Pentecôte
  - Postlude à l'Offertoire* 11
  - Prélude à la Communion* 12
  
- 9<sup>e</sup> Dimanche après la Pentecôte
  - Prélude à l'Introït* 14
  - Postlude à l'Offertoire* 14
  - Prélude à la Communion* 15
  
- 10<sup>e</sup> Dimanche après la Pentecôte
  - Postlude à l'Offertoire* 17
  - Prélude à la Communion* 18
  
- 11<sup>e</sup> Dimanche après la Pentecôte
  - Prélude à l'Introït* 19
  - Postlude à l'Offertoire* 19
  - Prélude à la Communion* 20
  
- 12<sup>e</sup> Dimanche après la Pentecôte
  - Prélude à l'Introït* 22
  - Postlude à l'Offertoire* 22
  - Prélude à la Communion* 23

H. NIBELLE

Maître de chapelle de Saint-François de Sales - Paris

*les dimanches et  
les fêtes de  
l'organiste grégorien*

Pièces pour orgue sans pédale ou harmonium

V

7<sup>e</sup> AU 12<sup>e</sup> DIMANCHES

APRÈS LA PENTECOTE

# SAINT-PIERRE, SAINT-PAUL

## Prélude à l'Introït

Moderato

① ③ ④  
 R. Fonds et  
 Anches 8-4  
 G.O. Fonds 8-4  
 Ped. 16-8

④ ③ ①

Nunc

### Postlude à l'Offertoire

① *Larghetto*

R. Voix-céleste  
G.O. Flûte harmonique de 8  
Ped. Soub. 16  
Bourdon 8

Consti - tu es

R. *pp*

①

Harm. 8<sup>ve</sup> sup<sup>re</sup>  
G. ②

*p*

Ped.

R. ② 8<sup>ve</sup> réelle

pp

### Prélude à la Communion

- R. Voix-céleste
- Gambe 8
- Principal de 8
- G.O. Bourdon 8
- Ped. Soub. 16
- Bourdon 8

① Poco lento, très lié

pp

Musical score for the beginning of the "Prélude à la Communion", marked "pp" and "Poco lento, très lié".

④ ①

*sempre legato*

R.

p

Musical score for the third system, marked "p" and "sempre legato".

sf

Musical score for the fourth system, marked "sf".

sf

Musical score for the fifth system, marked "sf".

# VII. Dimanche après la Pentecôte

## Prélude à l'Introït

Allegro

① ③ ④  
 R. Fonds et  
 Anches 8-4  
 G.O. Fonds 8-4  
 Ped. 16-8  
 Tirasse  
 ① ③ ④

# Postlude à l'Offertoire

Andante sostenuto

à l'Harmonium 8<sup>ve</sup> supérieure

(VC)

R. Bourdon 8  
Voix céleste  
G.O. Flûte de 8  
Ped. 16-8

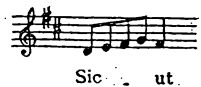

Sic. ut.

(2)

### Prélude à la Communion

① ③ **Andantino**  
 R. Flûtes 8-4  
 G.O. Bourdon  
 et Flûte de 8

The second system includes the instrument parts for R. Flûtes 8-4, G.O. Bourdon, and Flûte de 8, along with the piano accompaniment. The tempo is marked **Andantino**. The piano part is marked *mf* (mezzo-forte). The system is marked with circled numbers 1 and 3.

Incl - na -

# VIII<sup>e</sup>. Dimanche après la Pentecôte

Pour l'Introït, se reporter à la fête de la Purification de la T. S. V.

## Postlude à l'Offertoire

Larghetto

à l'Harmonium m. d. 8<sup>ve</sup> supérieure

① ② VC

R. Cornet ou Hautbois  
G.O. Bourd. 8  
Ped. 16-8

Po . pu . lum

*p*

G.

① s. Ped.

② VC 8<sup>ve</sup> réelle

*dim.* *p*

Ped.

## Prélude à la Communion

① ③ **Andantino**  
 R. Flûtes 8-4  
 G.O. Bourdon 8

G.R. *p* *sempre legato* *m.g.*

*m.d.* *m.g.*

*m.g.* *m.g.* *dim.*

*sf*

al Coda ad libitum  $\oplus$

dim. p

dim. sf

rit. dim.

$\oplus$   
CODA

p m.d. pp

Gus.ta . te

IX<sup>e</sup> Dimanche après la Pentecôte

## Prélude à l'Introït

Allegretto

① ③ ④

G.R. Fonds 8-4

G.R.

① ③ ④

## Postlude à l'Offertoire

① ④

Larghetto

Jus ti ti æ

R. Cornet ou  
Hautbois  
G.O. Flûte 8

① ④

### Prélude à la Communion

*al Coda* ⊕

*p* très lié

*p*

*R.* *p*

*D.C.*  
*ad libitum*  
*al Coda*

⊕  
CODA

*R.* *p* *pp*

Qui mandu - cat

# X<sup>e</sup>. Dimanche après la Pentecôte

Pour l'Introït, se reporter à la fête de l'Immaculée Conception

## Postlude à l'Offertoire

① ② **Andante** *R.* à l'Harmonium 8<sup>ve</sup> supérieure

R. Hautbois  
G.O. Bourdon 8

*p*

① *Ped.* 16

*Fin*

① ④ ② **Poco più lento** Harm. 8<sup>ve</sup> réelle

+ Flûte douce de 4

*mf*

① ③ *s. Ped.*

④ ② 8ve supre *al fine*

## Prélude à la Communion

Adagio  
à l'Harmonium 8<sup>ve</sup> supérieure

VC  
R. Voix-céleste  
et Gambe  
G.O. Bourdon  
ou Flûte 8

R. *p legato*

②

G.R. *mf*

*p*

Accepta . . . bis

# XI<sup>e</sup>. Dimanche après la Pentecôte

## Prélude à l'Introït

① ③ ④

G.R. Tous les Fonds 8-4

Moderato

G.R. *f* *legato*

① ③ ④

Ped. 16

De - us

## Postlude à l'Offertoire

①

Poco lento

R. Voix céleste  
G.O. Flûte 8  
Ped. 16-8 doux

G.R. *p* *p legato molto*

①

Ped. s. Ped.

Ped. 3 s. Ped. Ped. 3  
 s. Ped. mf Ped. s. Ped.  
 3 3 3 f Ped. 3  
 dim. rit. 3

### Prélude à la Communion

(1) (4) Andante sostenuto  
 R. Flûtes 8-4 m. d. au Récit  
 G.O. Bourdon 8 p  
 (1) (4) Ped. s. Ped. G.R.

G.R.

*legato*

G.R.

*mf*

s. Led.

Led.

*f*

*dim.*

*sempre legato*

*p*

*pp*

Led.

Hono - ra

# XII<sup>e</sup>. Dimanche après la Pentecôte

## Prélude à l'Introït

**Allegro moderato**

① ③ ④

R. Fonds et  
Anches 8-4  
G.O. Fonds 8-4  
Ped. 16-8  
Tirasses

G.R.

*f*

Ped. s. Ped.

Ped.

Ped.

De us

## Postlude à l'Offertoire

**Adagio**  
à l'Harmonium m. d. 8<sup>ve</sup> supérieure.

① ②

R. Cornet ou  
Hautbois  
G.O. Bourd. 8  
S. Ped.

*p*

legato

①

R.  
p

poco f

dim.  
p  
pp

### Prélude à la Communion

Poco lento

R. Flûtes 8-4  
 Nazard  
 G.O. Bourdon 8  
 S. Ped.

p  
GO.

Poco vivo

Sans Nazard

G.R. + Flûte

legato sempre

dim.

p

1<sup>o</sup> Tempo

R. + Nazard

p

G. O. Bourdon 3

De fru . teu

# EXTRAIT DE CATALOGUE

## Éditions de la Schola Cantorum – Cantate Domino

SCHOLA CANTORUM

### HARMONIUM OU ORGUE

CANTATE  
DOMINO  
Cantate Domino

#### MÉTHODES

Georges GUILLARD : *Méthode d'orgue en 3 volumes adaptée de l' « Album pour la jeunesse » de R. Schumann – CD inclus – 3 vol.*

Noëlie PIERRONT – Jean BONFILS : *Nouvelle méthode de clavier.*

Pour orgue sans pédale ou harmonium, un guide simple, progressif, complet et musical. - 4 vol.

Noëlie PIERRONT – Jean BONFILS : *Nouvelle méthode d'orgue – 2 vol.*

Chanoine Francis POTIER : *Méthode bleue – Méthode élémentaire d'harmonium ou de clavier d'orgue, à l'usage des débutants.*

Louis RAFFY : *École d'orgue ou d'harmonium – 2 vol.*

Lionel ROGG : *Cours d'improvisation pour les organistes – 2 vol.*

#### RECUEILS

Wolfgang LINDNER : *Quatre siècles de musique d'orgue rare ou inconnue – 2 vol.*

Louis RAFFY : *Organistes célèbres et grands maîtres classiques – 6 vol.*

Henri DELÉPINE : *Soixante petites pièces très faciles*

Henri DELÉPINE : *Harmonies paroissiales – 3 vol.*

Henri DELÉPINE : *Échos jubilaires des maîtres de l'orgue – 2 vol.*

Henri DELÉPINE : *50 pièces sur des thèmes liturgiques des dimanches et fêtes de l'année*

Joseph NOYON : *Heures virginales*

Paul PIEDELIÈVRE : *Les maîtres anciens espagnols*

Paul PIEDELIÈVRE : *Les maîtres français de l'orgue, du XVIe au début du XIXe – 2 vol.*

Felix RAUGUEL : *Les maîtres européens de l'orgue, du XVIe au début du XIXe*

Henri NIBELLE : *Dimanches et fêtes de l'organiste grégorien – 8 vol.*

Charles PINEAU : *Interludes grégoriens*

DIVERS : *Les cahiers de l'organiste – 3 vol.*

Éditions Musicales de la Schola Cantorum  
Rue du Sapin 2a – CH 2114 Fleurier  
Tél. 0041 32 861 37 19 / Fax. 0041 32 861 27 27  
www.schola-editions.com – schola@sysco.ch

# EXTRAIT DE CATALOGUE

## Éditions de la Schola Cantorum – Cantate Domino

SCHOLA CANTORUM

### ORGUE

CANTATE  
DOMINO  
Cantate Domino

#### DERNIÈRES PARUTIONS

- IC 8730 Philippe MAZÉ : *Fantaisie pour la Fête de la Dédicace*
- IC 8942/8643/8734 José LIDÓN : *Obras completa para organo* (transcr. G. BOVET) – 3 vol.
- IC 8735 Wolfgang LINDNER : *In Memoriam – cinq pièces méditatives pour orgue*
- IC 8741/8752/8759 Georges GUILLARD : *Méthode d'orgue en 3 volumes adaptée de l' « Album pour la jeunesse » de R. Schumann – CD disponible – 3 vol. disponibles*
- IC 8746 Yves RECHSTEINER : *Symphonie fantastique* (transcr. d'après l'œuvre d'H. Berlioz)
- IC 8750/8753 Wolfgang LINDNER : *Quatre siècles de musique d'orgue rare ou inconnue* (2 vol.)
- IC 8751 Thilo MUSTER : *Loure – Chaconne*, transcr. extraite des « Elemens » de J.-F. Rebel
- IC 8769 Wolfgang LINDNER : *Natus Est Rex Gloriæ – 10 arrangements de Noël pour orgue*
- CD 3097 DIVERS : *Mozart à l'orgue*
- CD 3098 Martin VAN DER BIST : *Douze psaumes composez par divers Auteurs en tablature de l'Espinette, sur les douze modes musicaux.* (Édités par O. Trachier)
- CD 3099 *Psaumes pour clavier du recueil de Camphuysen*
- Lionel ROGG : Neuf nouvelles compositions pour orgue  
*Les chaussettes rouges ; Boléro ; Passacaille en sol mineur ; Fantaisie et fugue sur B.A.C.H. ; Trois Ricercare ; "Yorokobi" ; Suite anglaise ; Choral "Aus tiefer Not" ; Variations sur le "Pange Lingua"*
- CD 3100-3108

#### COLLECTION ORGANA GALLICA

DIRIGÉE PAR N. GORENSTEIN

- ROG 001 François D'AGINCOUR : *Pièces d'orgue*
- ROG 002 Louis COUPERIN : *Pièces d'orgue* (Pièces de l'oncle du 'grand' Couperin)
- ROG 003 Gaspard CORRETTE : *Messe du 8ème ton*
- ROG 004 Claude BALBASTRE : *Pièces d'orgue vol. I*  
Livre d'orgue de Dijon, pièces de ut à ré
- ROG 005 Claude BALBASTRE : *Pièces d'orgue vol. II*  
Livre d'orgue de Dijon, pièces de mi à la fin ; Pièces de piano-forte organisé ; Romance
- ROG 006 Claude BALBASTRE : *Pièces d'orgue vol. III*  
Noëls ; Offertoires, etc ; La Marseillaise
- ROG 007 Nicolas de GRIGNY : *Livre d'orgue*  
Contient une messe et les hymnes des principales Fêtes de l'année

Cette collection vise deux objectifs :

- Donner une édition moderne, pratique et sûre, avec un texte clair et immédiatement exploitable
  - Proposer le matériau exact que nous ont fourni les auteurs.
- Préfaces très documentées, nombreuses notes critiques.  
Tous les cahiers sont disponibles en trois langues.

TROG ... f = texte en français – TROG ... d = deutscher Text – TROG ... e = text in english

[www.schola-editions.com](http://www.schola-editions.com) - [schola@sysco.ch](mailto:schola@sysco.ch)